

Grau de Endividamento

Passivo Circulante + Passivo Não-Circulante (Obrigações a LP)	40.659,39	
<hr/>		= 3,95
Patrimônio Líquido	10.280,69	

Quanto menor, melhor. O capital de terceiros equivale a 395% do capital próprio.

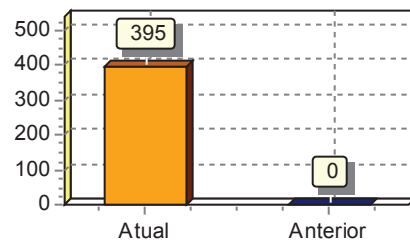

Composição de Endividamento

Passivo Circulante	25.072,82	
<hr/>		= 0,62
Passivo Circulante + Passivo Não-Circulante (Obrigações a LP)	40.659,39	

Quanto menor, melhor. As obrigações a curto prazo representam 62% das obrigações totais.

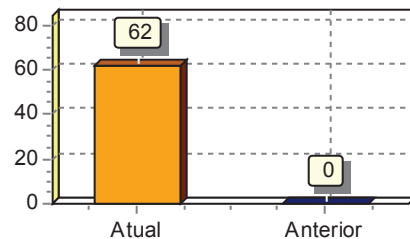

Capital de Giro Terceiros

Patrimônio Líquido + Resultado de exercícios Futuros	10.280,69	
<hr/>		= 0,01
Ativo Total	716.136,10	

Quanto menor, melhor. O Capital de Terceiros representa 1 % do Ativo Total.

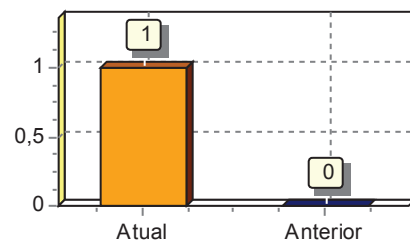

Capital de Giro Próprio

Patrimônio Líquido	10.280,69	
<hr/>		= 0,25
Ativo Circulante	41.957,71	

Quanto maior, melhor. O Capital Próprio representa 25 % do ativo Circulante.

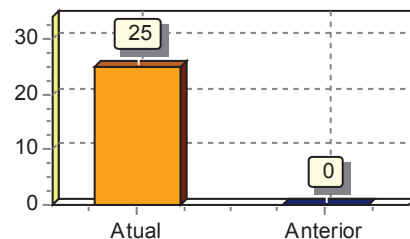

Solvência Geral

Ativo	716.136,10	
<hr/>		= 17,61
Passivo Circulante + Passivo Não-Circulante (Obrigações a LP)	40.659,39	

Quanto maior, melhor. O investimento total equivale a 1761 % do capital de terceiros.

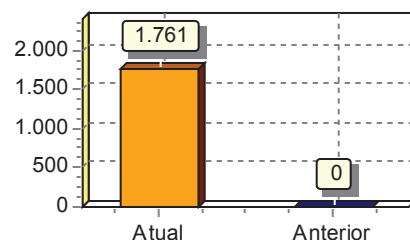

Participação de Terceiros

Passivo Circulante + Passivo Não-Circulante (Obrigações a LP)	40.659,39	
Ativo	716.136,10	= 0,06

Quanto menor, melhor. O capital de terceiros representa 6 % do investimento total.

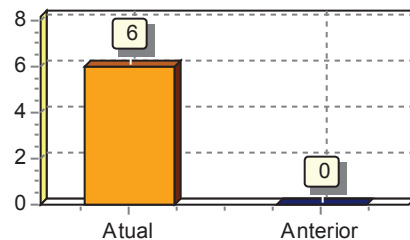

Margem Líquida

Lucro/Prejuízo do Exercício (x 100)	0,00	
Vendas Líquidas	4.097.665,65	= 0,00

Quanto maior, melhor. A empresa obtém R\$0,00 de lucro para cada R\$100,00 vendidos

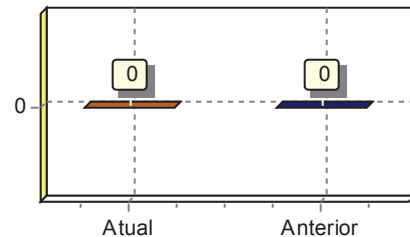

Capitalização

Patrimônio Líquido	10.280,69	
Ativo	716.136,10	= 0,01

Quanto maior, melhor. O capital próprio equivale a 1% do investimento total.

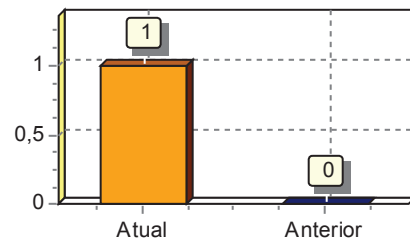

Giro do Ativo

Vendas Líquidas	4.097.665,65	
Ativo	716.136,10	= 5,72

Quanto maior, melhor. A empresa vendeu R\$5,72 para cada R\$1,00 de investimento total

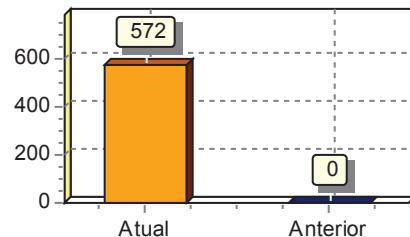

Imobilização do Patrimônio Líquido

Ativo Não-Circulante (exceto Ativo Realizável a LP)	674.178,39	
Patrimônio Líquido	10.280,69	= 65,58

Quanto menor, melhor. A imobilização representa 6558% do capital próprio.

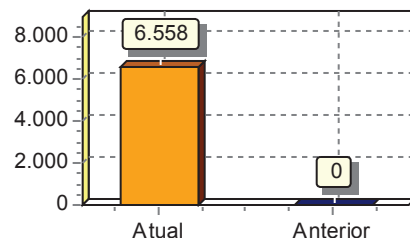

Imobilização dos Recursos Não Correntes

Ativo Não-Circulante (exceto Ativo Realizável a LP)	674.178,39	
<hr/>		= 26,06
Patrimônio Líquido + Passivo Não-Circulante (Obrigações a LP)	25.867,26	

Quanto menor, melhor. 2606% dos recursos não correntes foram destinados à imobilização.

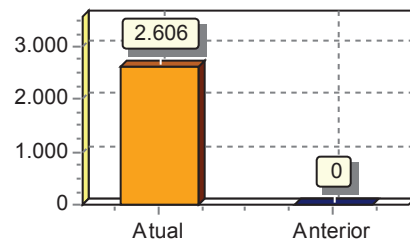

Imobilização do Investimento Total

Ativo Não-Circulante (exceto Ativo Realizável a LP)	674.178,39	
<hr/>		= 0,94
Ativo	716.136,10	

Quanto menor, melhor. A imobilização representa 94% do investimento total.

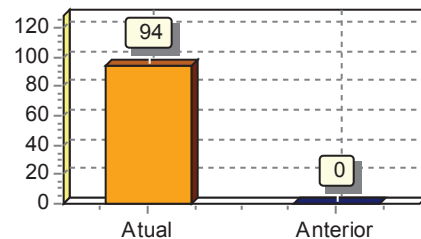

Rentabilidade do Investimento Total

Resultado Antes das Provisões	0,00	
<hr/>		= 0,00
Ativo	716.136,10	

Quanto maior, melhor. O resultado positivo é de 0% do investimento total.

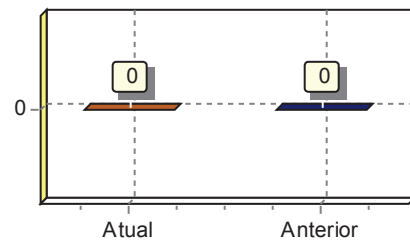

Rentabilidade do Capital Próprio

Resultado Antes das Provisões	0,00	
<hr/>		= 0,00
Patrimônio Líquido	10.280,69	

Quanto maior, melhor. O resultado positivo é de 0% do capital próprio.

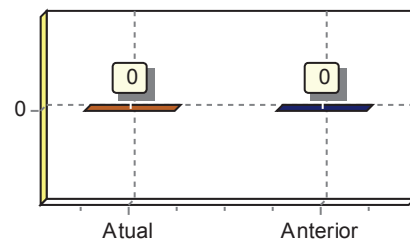

Rentabilidade do Ativo ROA

Lucro/Prejuízo	0,00	
<hr/>		= 0,00
Ativo	716.136,10	

Quanto maior, melhor. A empresa obtém R\$0,00 de lucro para cada R\$100,00 de investimento total.

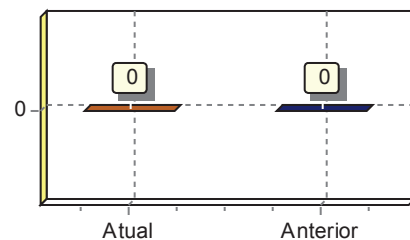

Rentabilidade do Patrimônio Líquido ROE

Lucro/Prejuízo	0,00	
<hr/>		
Patrimônio Líquido	10.280,69	= 0,00

Quanto maior, melhor. A empresa obtém R\$0,00 de lucro para cada R\$100,00 de capital próprio investido, em média.

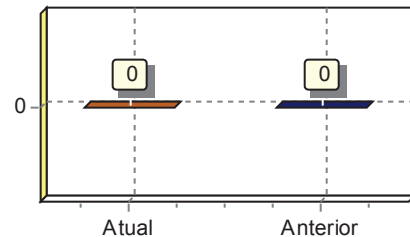

Liquidez Geral

Ativo Circulante + Ativo Realizável a LP	41.957,71	
<hr/>		
Passivo Circulante + Passivo Não-Circulante (Obrigações a LP)	40.659,39	= 1,03

Quanto maior, melhor. A empresa possui R\$1,03 de ativo Circulante e ativo realizável a longo prazo para cada R\$1,00 de dívida total.

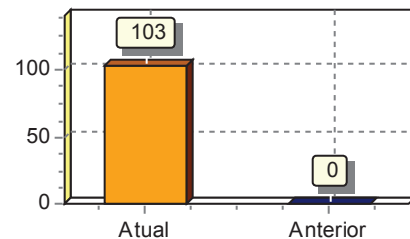

Liquidez Corrente

Ativo Circulante	41.957,71	
<hr/>		
Passivo Circulante	25.072,82	= 1,67

Quanto maior, melhor. A empresa possui R\$1,67 de ativo circulante para cada R\$1,00 de dívida de curto prazo.

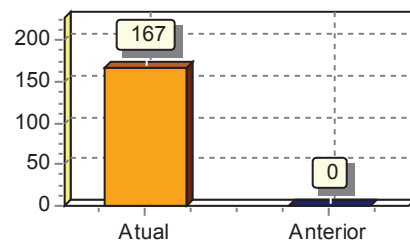

Liquidez Seca

Ativo Circulante - Estoques	41.957,71	
<hr/>		
Passivo Circulante	25.072,82	= 1,67

Quanto maior, melhor. A empresa possui R\$1,67 de ativo circulante para cada R\$1,00 de dívida de curto prazo, sem comprometer os estoques.

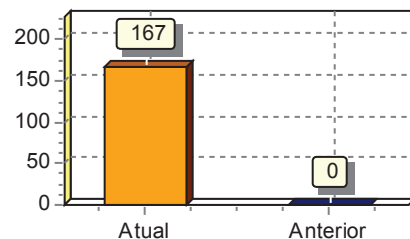

Liquidez Imediata

Ativo Disponível	41.957,71	
<hr/>		
Passivo Circulante	25.072,82	= 1,67

Quanto maior, melhor. A empresa possui R\$1,67 de disponibilidades para cada R\$1,00 de dívida de curto prazo.

